

سوق دمشق للأوراق المالية تنشر التقرير الربعي الثالث لنتائج أعمال الشركات التالية: الأهلية للنقل (AHT) والاتحاد التعاوني للتأمين (SAIC) والمتحدة للنشر والإعلان والتسويق (UG) والشركة المتحدة للتأمين (UIC) لعام 2011. سوق دمشق للأوراق المالية تنشر التقرير الربعي الثالث لنتائج أعمال المصارف التالية: بنك الشرق (SHRQ) والمصرف الدولي للتجارة والتمويل (IBTF) وبنك بيمو السعودي الفرنسي (BBSF) وبنك سورية والخليج (SGB) وبنك سورية الدولي الإسلامي (SIIB) وبنك عودة- سورية (BASY) لعام 2011. إفصاح طاريء من البنك العربي - سورية حول تعيين السيد محمد عارف مهاني كعضو مجلس إدارة بدلاً عن السيد محمد كامل صياغ الشرياتي كما أوصت اللجنة بقبول استقالة السيد رياض برهان كمال كممثل للشريك الاستراتيجي وقبول ترشيح الشريك الاستراتيجي للسيد نديم فؤاد غطوس بدلاً عنه. انتهاء الاكتتاب على أسهم زيادة رأس مال بنك بيبولوس - سورية (BBS) بنسبة تعغطية (86,59)% وانتهاء الاكتتاب على أسهم زيادة رأس مال بنك فرنسبنك - سورية (FSBS) بنسبة تعغطية (67,78)%.

## أخبار السوق

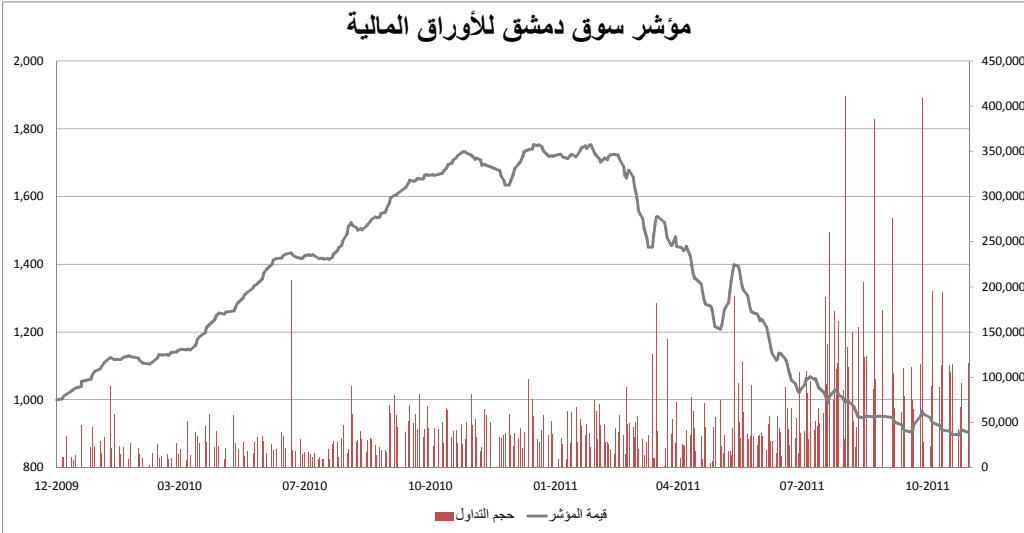

رمز الشركة	توزيعات الأرباح	نسبة عائد التوزيعات	القيمة الدفترية	القيمة السوقية على الدفترية	ربحية السهم	مكرر الربحية	القيمة السوقية
<b>2010</b>							
حسب آخر بيانات مالية							
<b>2010</b>							
حسب آخر بيانات مالية							
400	100	10.0%	742.9	1.35	119.9	8.3	400
1,560	25	6.4%	476.0	0.82	35.2	11.1	1,560
6,787	-	-	547.0	1.01	37.5	14.8	6,787
2,782	-	-	95.5	0.97	0.6	158.3	2,782
473	-	-	372.1	2.27	16.8	50.2	473
10,429	-	-	482.6	0.72	(8.8)	-	10,429
2,815	-	-	868.8	1.30	(45.1)	-	2,815
5,660	-	-	442.9	1.22	361.7	-	5,660
1,120	-	-	503.7	1.11	5.1	109.6	1,120
2,420	-	-	83.9	0.96	(6.8)	-	2,420
5,525	-	-	547.9	1.00	63.2	8.7	5,525
1,849	30	3.2%	604.9	1.53	68.7	13.5	1,849
1,310	30	6.9%	532.8	0.82	33.3	13.1	1,310
9,039	127	-	1,260.3	1.25	127.4	12.4	9,039
7,431	-	-	731.6	1.02	89.8	8.3	7,431
7,000	-	-	663.0	1.32	98.7	8.9	7,000
6,714	10	7.4%	146.6	0.92	21.1	6.4	6,714
1,530	50	5.6%	676.5	1.33	87.3	10.3	1,530
8,349	-	-	111.5	0.92	13.7	7.5	8,349
1,146	29	11.4%	111.9	2.28	27.0	9.5	1,146
1,530	65	7.2%	584.0	1.54	88.6	10.2	1,530

\* تمت قسمة كافة المؤشرات على 5 لتعكس القيم الحقيقية لأسهم IBTF و BOJS و SIIB و SGB بعد التجزئة.

ملخص عن السوق	مؤشر سوق دمشق للأوراق المالية	نسب تغير المؤشر %
القيمة السوقية	910.89	آخر جلسة -0.88%
عدد الصفقات	902.89	آخر أسبوع 0.69%
قيمة التداول	-8.0	آخر شهر -5.75%
حجم التداول		

أكبر الربحين	أكبر الخاسرين	الأكثر نشاطاً بالحجم*
ARBS	-1.97%	SIIB
BBSF	-1.96%	IBTF
BOJS	-1.90%	QNBS

\* الأكثر نشاطاً بالحجم هي نسبة حجم التداول اليومي للسهم من إجمالي تداولات السوق

رمز السهم	النسبة	حجم تداول آخر جلسة	معدل حجم تداول آخر شهر	نسبة التغير في آخر جلسة
-----------	--------	--------------------	------------------------	-------------------------

\* يبين الجدول أعلاه أي نشاط غير اعتيادي للسهم (بارتفاع يزيد عن ضعفي حجم التداول الاعتيادي للسهم) باحتساب نسبة مئوية لتداولات السهم في آخر جلسة مقسومة على معدل تداولات السهم لآخر شهر.

رمز الشركة	سعر الإغلاق	سعر الإغلاق الماضي	إغلاق الجلسة	أعلى سعر	أدنى سعر	قيمة التغير	نسبة التغير	حجم التداول
AHT	1,001.00	1,001.00	1,001.00	1,001.00	1,001.00	-	0.00%	32
ATI	390.05	390.05	390.05	390.05	390.05	-	0.00%	136
BBS	554.50	554.50	554.50	554.50	554.50	-	0.00%	100
BOJS	92.74	92.74	94.54	92.75	92.65	(1.80)	-1.90%	6,125
NAMA	845.07	845.07	845.07	845.07	845.07	-	0.00%	-
QNBS	347.62	347.62	353.69	364.00	346.75	(6.07)	-1.72%	10,640
SHRQ	1,126.00	1,126.00	1,126.00	1,126.00	1,126.00	-	0.00%	-
FSBS	539.00	539.00	539.00	539.00	539.00	-	0.00%	-
SAIC	560.00	560.00	560.00	560.00	560.00	-	0.00%	-
SGB	80.67	80.67	80.88	81.00	79.50	(0.21)	-0.26%	6,980
ARBS	547.00	547.00	558.00	547.00	547.00	(11.00)	-1.97%	574
AROP	924.51	924.51	924.51	924.51	924.51	-	0.00%	-
AVOC	436.51	436.51	436.51	428.00	428.00	-	0.00%	100
BASY	1,579.00	1,579.00	1,579.00	1,579.00	1,579.00	-	0.00%	-
BBSF	743.12	743.12	758.00	745.00	743.00	(14.88)	-1.96%	860
BSO	875.00	875.00	875.00	875.00	875.00	-	0.00%	-
IBTF	134.28	134.28	136.69	135.00	134.00	(2.41)	-1.76%	12,700
NIC	900.00	900.00	900.00	900.00	900.00	-	0.00%	-
SIIB	102.92	102.92	104.62	104.50	102.75	(1.70)	-1.62%	76,765
UG	254.68	254.68	254.68	254.68	254.68	-	0.00%	-
UIC	900.00	900.00	900.00	900.00	900.00	-	0.00%	-

تصل: إن هذا التقرير ومحتوياته ليس عرضاً أو ترويجاً لبيع أو شراء الأسهم أو الاستثمار في شركات معينة وقد تم تحضيره فقط لاستخدام الشخصي، كما أن المعلومات الواردة فيه هي وفق التاريخ المذكور وعرضه للتغيير دون الحاجة إلى الإعلام. نحن لا نقدم هذه المعلومات على أنها دقيقة وكاملة ويمكن الاعتماد عليها على الرغم من أنه قد تم الحصول عليها من مصادر موثوقة ومؤكدة بيمو السعودي الفرنسي المالية لا تقبل أية مسؤولية نتيجة عن أية خسائر ناتجة عن استخدام هذا الملف ومحتوياته.

لمزيد من المعلومات حول هذا التقرير الرجاء التواصل مع البريد الإلكتروني [research@bsff.com](mailto:research@bsff.com) أو الاتصال على 963 11 335 4111